Original Noten der Egerländer Musikanten

Abendläuten Walzer

Telefunken · Schallplatte Nr. 6.28606 · Cassette Nr. 4.28606

1. Trompete in B

Musik: Ota Halama
Bearbeitung: Franz Bummerl

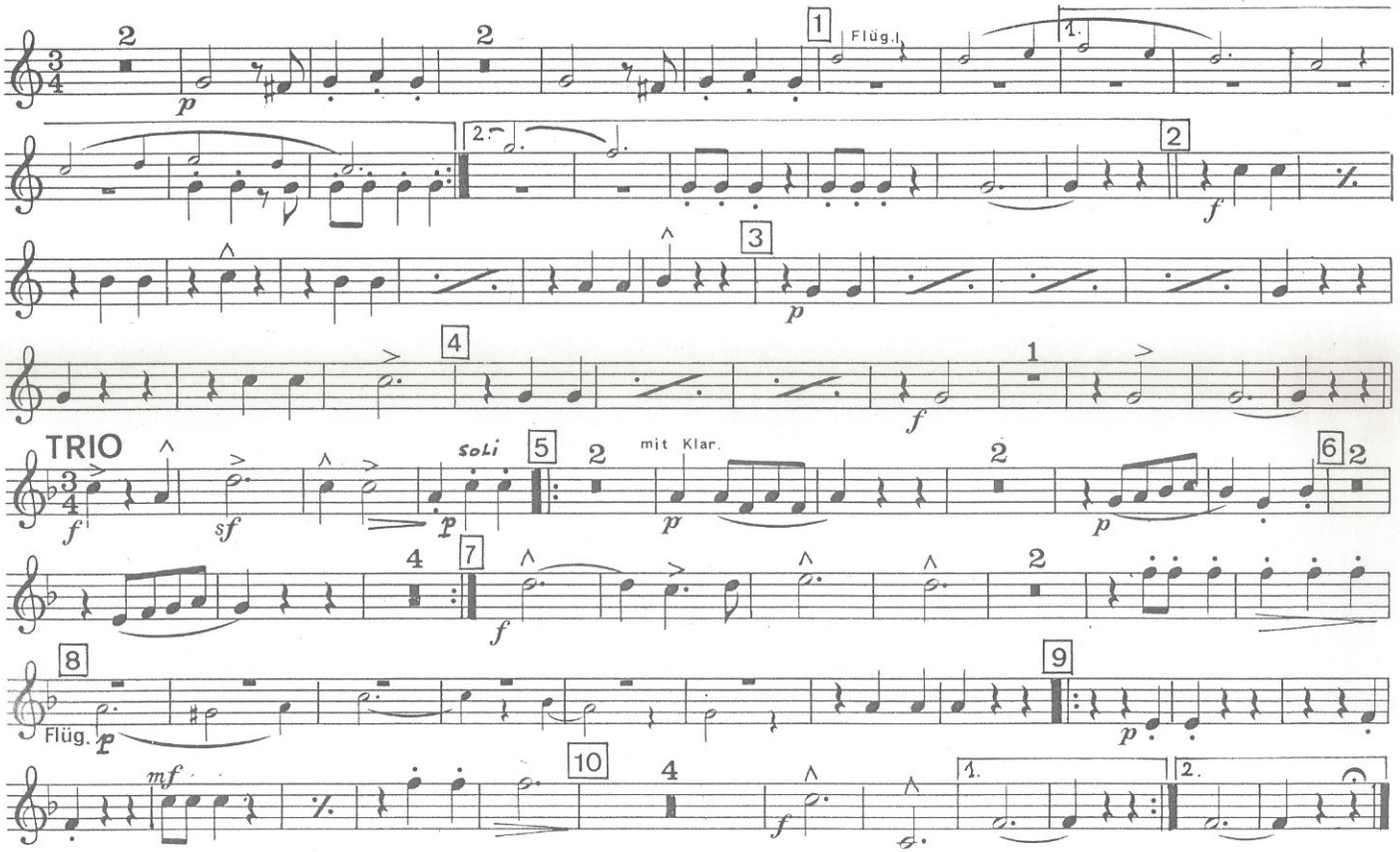

© by Edition Supraphon Praha 1. Für die Deutsche Bundesrepublik, Schweiz und Benelux-Staaten. Für Österreich Hermann Schneider Musikverlags KG Wien. Mit freundlicher Genehmigung des Originalverlegers.
Alle Rechte vorbehalten

Mosch Musikverlag Ernst Mosch – Elmar Wolf · D-6791 Queidersbach bei Kaiserslautern

Original Noten der Egerländer Musikanten

Abendläuten Walzer

Telefunken · Schallplatte Nr. 6.28606 · Cassette Nr. 4.28606

Musik: Ota Halama

Bearbeitung: Franz Bummerl

2. Trompete in B

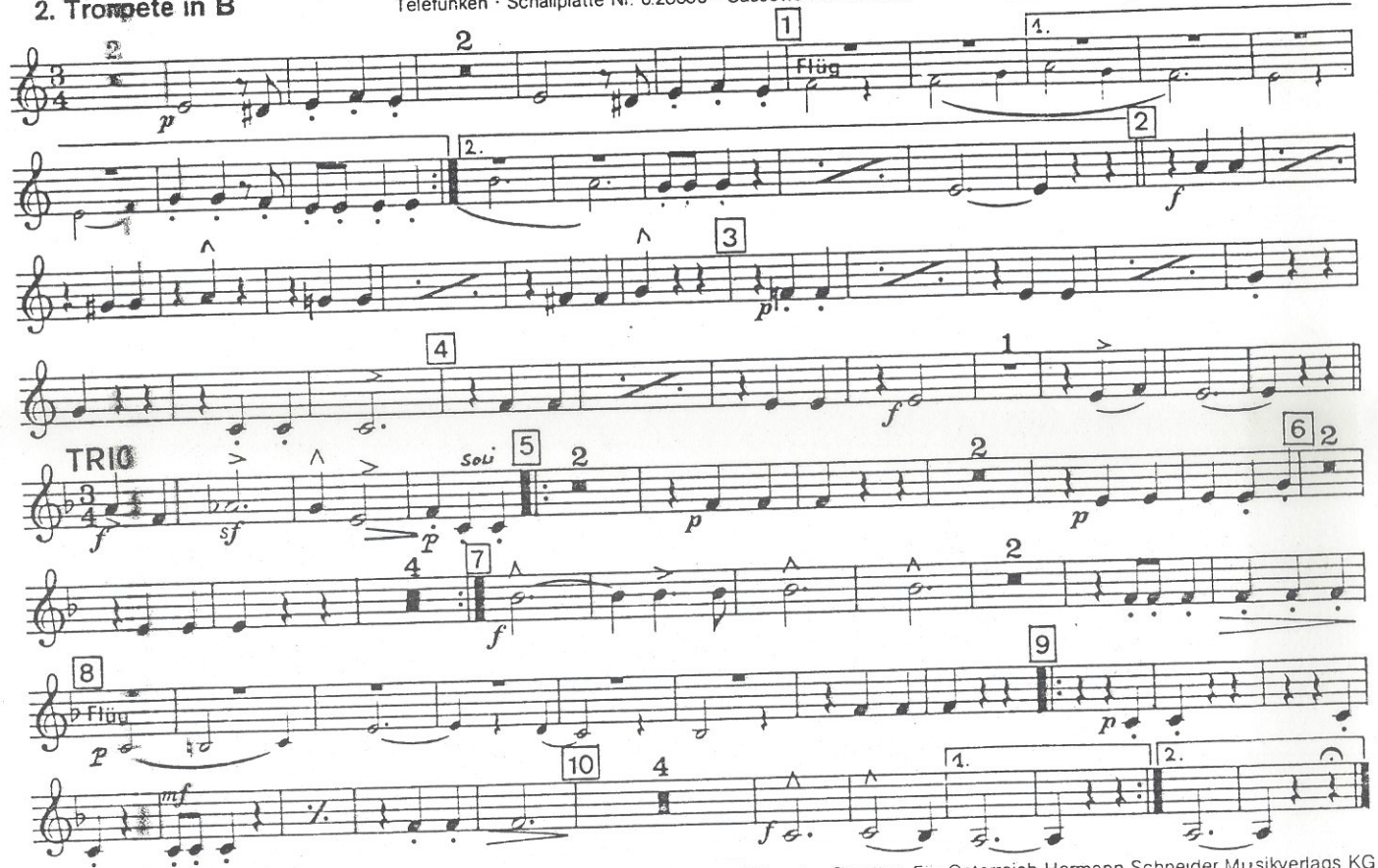

© by Editio Supraphon Praha 1. Für die Deutsche Bundesrepublik, Schweiz und Benelux-Staaten. Für Österreich Hermann Schneider Musikverlags KG Wien. Mit freundlicher Genehmigung des Originalverlegers.
Alle Rechte vorbehalten

Mosch Musikverlag Ernst Mosch – Elmar Wolf · D-6791 Queidersbach bei Kaiserslautern

Original Noten der Egerländer Musikanten

Abendläuten Walzer

Telefunken · Schallplatte Nr. 6.28606 · Cassette Nr. 4.28606

1. Flügelhorn in B

Musik: Ota Halama
Bearbeitung: Franz Bummerl

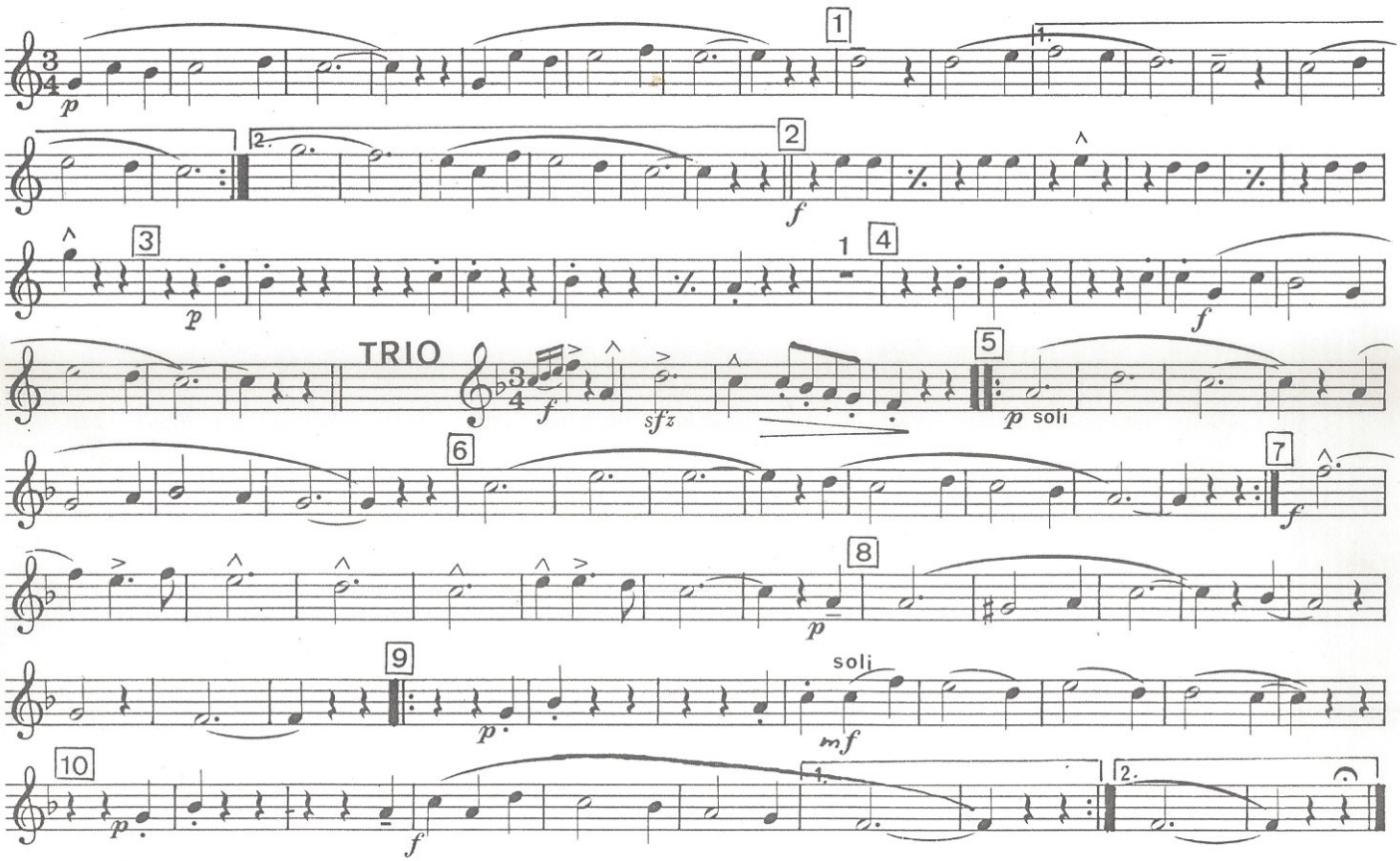

© by Edition Supraphon Praha 1. Für die Deutsche Bundesrepublik, Schweiz und Benelux-Staaten. Für Österreich Hermann Schneider Musikverlags KG Wien. Mit freundlicher Genehmigung des Originalverlegers.
Alle Rechte vorbehalten

Mosch Musikverlag Ernst Mosch – Elmar Wolf · D-6791 Queidersbach bei Kaiserslautern

Original Noten der Egerländer Musikanten

Abendläuten Walzer

Telefunken · Schallplatte Nr. 6.28606 · Cassette Nr. 4.28606

2. Flügelhorn in B

Musik: Ota Halama
Bearbeitung: Franz Bummerl

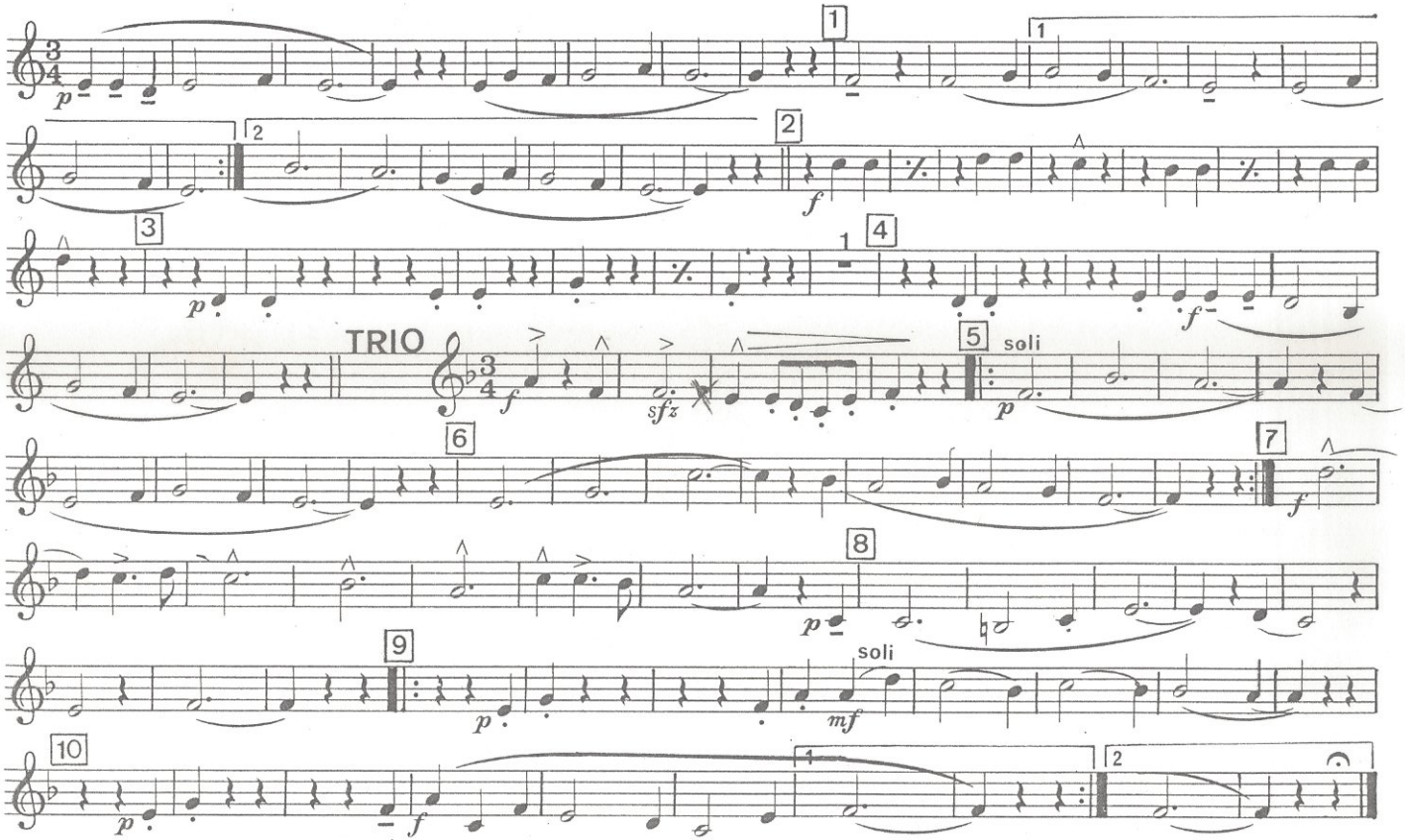

© by Edition Supraphon Praha 1. Für die Deutsche Bundesrepublik, Schweiz und Benelux-Staaten. Für Österreich Hermann Schneider Musikverlags KG Wien. Mit freundlicher Genehmigung des Originalverlegers.
Alle Rechte vorbehalten

Mosch Musikverlag Ernst Mosch – Elmar Wolf · D-6791 Queidersbach bei Kaiserslautern